Robotín

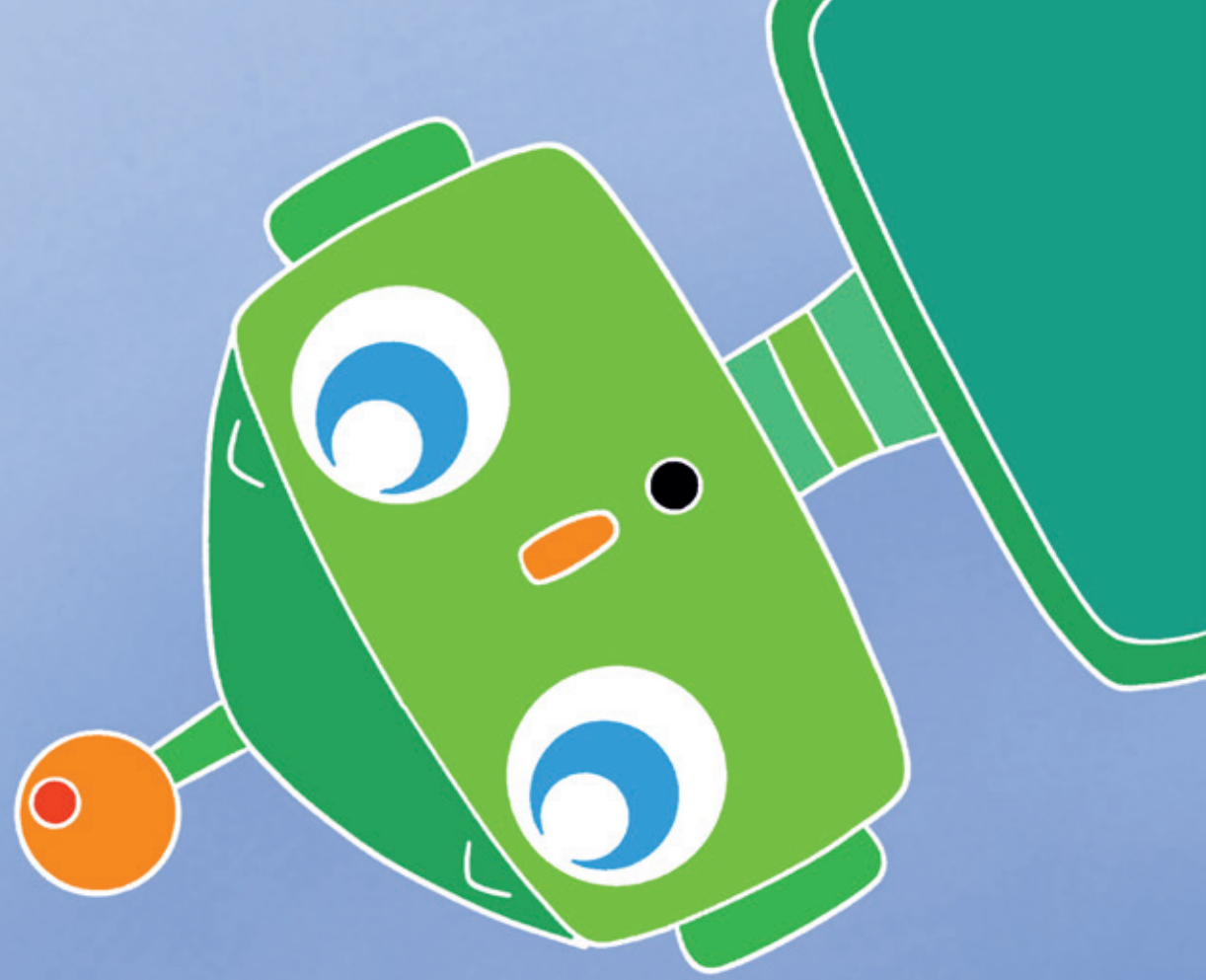

TEXTO: Marce Grandmontagne
ILUSTRACIONES: Chantal Hoesli

Rojeka Libros

Texto:
Marce Grandmontagne

Ilustraciones:
Chantal Hoesli

Dirección editorial:
José Pérez Castro

Diseño y maquetación:
Raquel O. Lanza
Marce Grandmontagne
Beatriz Aller

Equipo pedagógico didáctico:
Beatriz Aller
Raquel O. Lanza
Marce Grandmontagne

© *Texto: Marce Grandmontagne*
© *Ilustraciones: Chantal Hoesli*

Imprime: El Viso Sevein S.L.

Edita: Rojeka Libros
651 88 38 18
Segunda Edición: 2020

ISBN: 978-84-122466-5-0

DEPÓSITO LEGAL: LE 370 - 2020

PRINTED IN SPAIN / IMPRESO EN ESPAÑA

WEB: www.rojekalibros.com

Packing: Chielarko S. L.

Impreso en papel ecológico que respeta las normas medioambientales:
- ✓ reciclable
- ✓ libre de cloro
- ✓ procedente de bosques cultivados

Robots

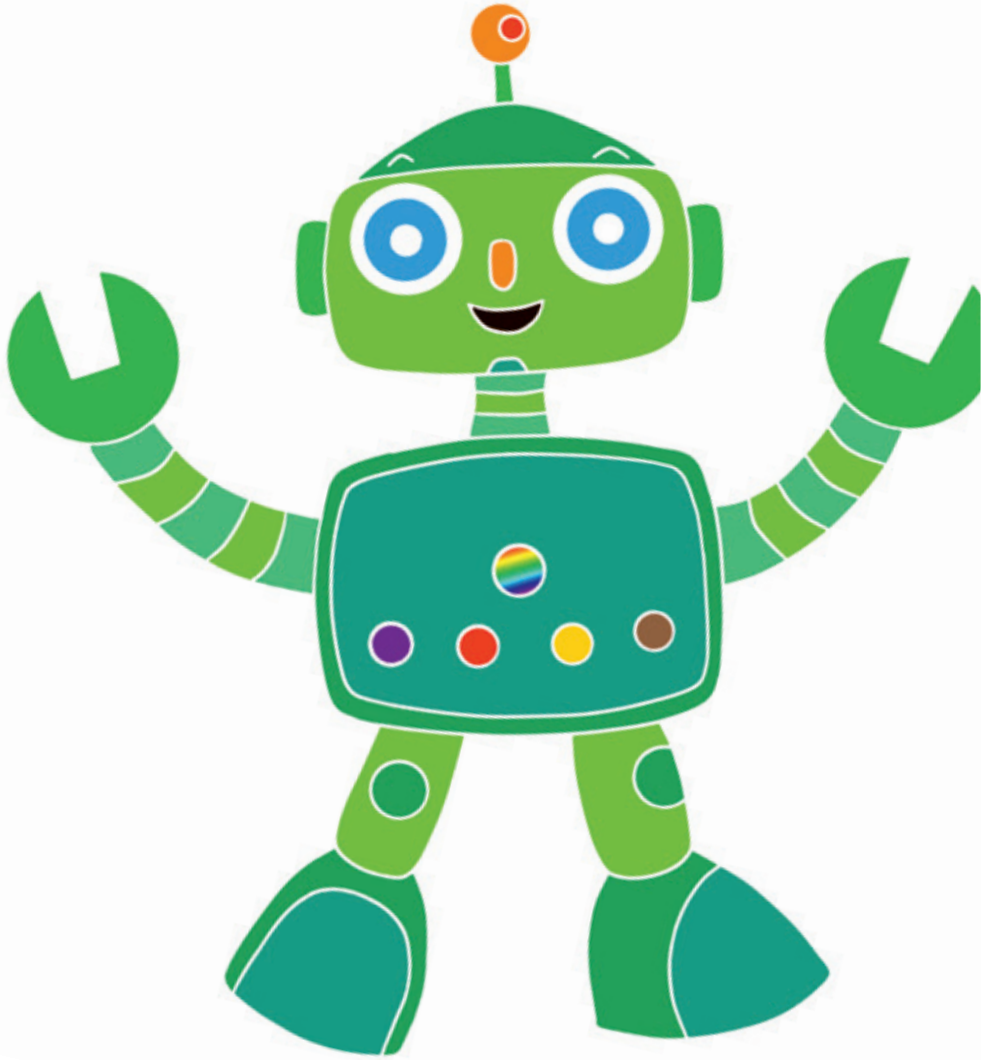

TEXTO: Marce Grandmontagne
ILUSTRACIONES: Chantal Hoesli

Rojeka Libros

Robotín es verde y simplón,
sólo tiene un botón.
Está arrinconado en una esquina
entre pelotas, muñecas, coches y una cocina.
—¡Estoy aquí tirado, me siento desdichado!

Robotín es verde y sólo tiene un botón.

